

Selbstablesung der Wasserzähler für die Verbrauchsabrechnung 2021

Wir haben uns auch dieses Jahr dafür entschieden, die Zählerstände der Wasseruhren für die Ermittlung des Wasserverbrauchs des Jahres 2021 im Rahmen einer Selbstablesung durchzuführen.

In den letzten Tagen erhielten Sie ein Schreiben von uns, in welchem wir Sie bitten die Ablesung der Zählerstände selbst vorzunehmen.

Für die Ablesung stellen wir Ihnen für die Zeit vom **29.11.2021 bis 19.12.2021** folgende Verfahren zur Verfügung:

1.) Internet-Zählerstandserfassung

Auf der Internetseite <https://zi.derago.com/?db=vk50> die Ihnen auch im Schreiben genannt wird, besteht für Sie die Möglichkeit die Zählerstände online zu erfassen. Die Daten werden daraufhin verschlüsselt und für Dritte nicht einsehbar über eine gesicherte Internetverbindung an uns übertragen. Gerne können Sie auch den aufgedruckten **QR-Code** verwenden. Damit gelangen Sie über Ihr mobiles Endgerät sofort zur richtigen Eingabemaske.

Eingabemaske:

Internetablesung			
Bitte geben sie ein:			
- Kundennummer und Zählernummer			
oder			
- Nachname und Zählernummer			
Kundennummer:	<input type="text"/>		
Nachname:	<input type="text" value="Goiser"/>		
Zählernummer:	<input type="text" value="000021418"/>		
Tragen Sie den Sicherheitscode aus der Grafik bitte in das dahinter stehende Feld ein.			
	<input type="text" value="eec37"/>		
<input type="button" value="Weiter"/>			

Internetablesung			
Für folgende Zähler können sie ihre Zählerstände eingeben:			
Kundennummer: 300700160050			
Abnahmestelle: Goiser Paul Brunnenweg 16 70469 Lottstetten			
Energieart	Zählernummer	Tarif	Zählerstand
Wasser	21418	1	923
Ablesedatum: <input type="text" value="20.09.2016"/>			
Email: <input type="text" value="goiser.paul@mail.de"/>			
Telefon: <input type="text" value="0177 889 900 00"/>			
Nachricht: <input type="text" value="Höherer Verbrauch wegen Neuanlage des Gartens."/>			
Bei Angabe einer Emailadresse erhalten sie automatisch eine Bestätigung. Ihre Daten werden nach neuestem Standard verschlüsselt und über eine gesicherte Leitung übertragen.			
<input type="button" value="Weiter"/>			

2.) Ablesekarte

Den abgelesenen Zählerstand und alle notwendigen Angaben können Sie auf der Ablesekarte eintragen. Bitte senden Sie uns diese dann zurück oder werfen sie bei Ihrer Gemeinde oder dem Gemeindeverwaltungsverband Vorderes Kandertal ein.

Für die Ablesung beachten Sie bitte,

- dass Sie die Zählernummer auf dem Schreiben mit der auf dem Wasserzähler abgleichen
- und Sie den Zählerstand **ohne Nachkommastellen** erfassen

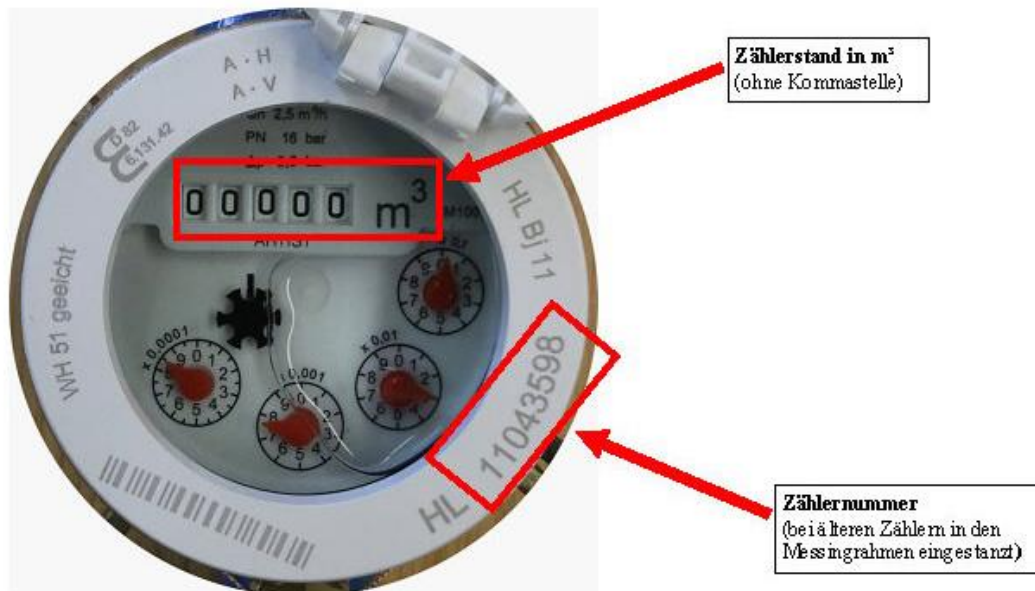

Sollten Sie uns bis zum 19.12.2021 keinen Zählerstand mitgeteilt haben, wird der Verbrauch auf der Grundlage des Vorjahresverbrauchs bzw. der letzten Ablesung geschätzt.

Bei Fragen zum Ableseverfahren wenden Sie sich bitte an das Sachgebiet Steuern & Abgaben, Frau Vollmer, Telefon 07621/6608-18, vollmer@gvv-binzen.de.

Vielen Dank für Ihre Unterstützung. Bleiben Sie gesund.
Ihr Sachgebiet Steuern & Abgaben